

## kardiovaskulární ultrazvukový systém



- velmi kvalitní 2D zobrazení
- vysoce citlivý Doppler
- Stress Echo
- 2D Strain
- Auto IMT™
- TEE sonografie
- integrovaný databázový systém
- Dicom SR
- výškově i stranově nastavitelný 19" monitor s vysokým rozlišením
- výškově i stranově nastavitelný ovládací panel
- velmi tichý chod

**nimotech**  
lékařská technika  
ISO 13485:2003, ISO 9001:2008

Nimotech, s.r.o., Šumavská 416/15, BRNO, 602 00 • Tel.: +420 549 246 688 • Fax: +420 549 245 759  
nimotech@nimotech.cz • www.nimotech.cz



## 2D Strain

Funkce Strain poskytuje důležité informace o pohyblivosti jednotlivých segmentů srdeční tkáně včetně grafického vyjádření.



## Stress Echo

Stress Echo software je plně integrován do přístroje. Software zahrnuje jednoduché uživatelské nastavení, přednastavené typy vyšetření, farmaceutické Stress Echo, diastolické Stress Echo atd. včetně vyhodnocení.

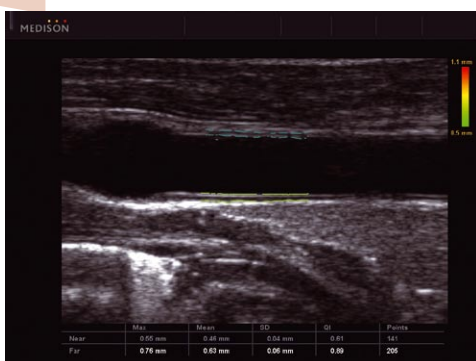
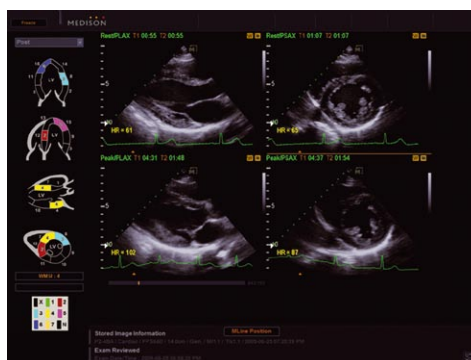

## Auto IMT™

Automatické měření a vyhodnocení tloušťky intima media, maximální a střední hodnoty, standardní odchylky a indexu kvality stiskem jednoho tlačítka. Výsledky měření jsou vyjádřeny jako Framingham score, risk faktor, normální IMT a další uživatelem nastavené grafy.

